

課題を見える化して
より良い職場環境づくりのために

賃金分析セミナー のご案内

弊社では、昨今の最低賃金の引上げ、若手人材の獲得競争等によりますます重要性が高くなっている「賃金」について分析を行う『賃金分析』のサービスを提供し、大変ご好評を頂いております。本セミナーでは弊社の「賃金分析」サービスにつきまして丁寧に解説致します。「賃金分析」サービスにつきましてご興味がございましたら、是非ご参加下さい。

次のようなお悩みがあればぜひご参加ください

社員から給料が低いと言われるが、
適正な水準が分からない

人事評価制度を導入したいが
まずは現状の分析から始めたい

賃金体系が不透明で、
社員の不満が募っている

管理職になりたがらない社員が多い

管理職になると残業代が無くなり
給料が減ってしまう

<セミナーのコンテンツ>

- 💡 賃金分析の重要性
- 💡 賃金分析を行うための必要資料・データ
- 💡 賃金分析の進め方及び成果物
- 💡 賃金分析を行う事による効果

参加
無料



2026年7月2日(木)

14:00~15:00
オンライン開催(ZOOM)

←お申込みはこちらから

お問合せ先

株式会社MACコンサルタンツ・MAC社会保険労務士法人

〒450-6421 名古屋市中村区名駅3-28-12 大名古屋ビルヂング21F
052-433-8820

 MAC CONSULTING
GROUP

賃金分析では、専門家が貴社のデータを多角的に分析し、
 詳細かつ分かりやすく分析報告書におまとめします。

～サンプル～

氏名	生年月日	年齢	性別	職種	職階	前年		前々年		前々々年		前々々々年		前々々々々年	
						給与	賞与	給与	賞与	給与	賞与	給与	賞与	給与	賞与
1975/03/28	47	2000/01/21	21	課長	管理職	375,000	50,000	350,000	40,000	320,000	30,000	30,000	10,000	120,000	
1978/01/11	43	2002/01/25	25	課長	管理職	330,000	50,000	300,000	20,000	2,500	30,000	10,000	110,000		
1974/05/20	47	2004/01/18	18	課長	管理職	345,000	40,000	300,000	10,000	18,500	30,000	40,000	10,000	150,500	
1974/05/26	47	2008/01/21	13	課長	管理職	327,000	40,000	290,000	20,000	12,500	30,000	10,000	110,500		
1982/01/11	40	2005/01/18	18	課長	管理職	303,000	40,000	25,000	2,000	30,000	40,000	10,000	100,000		
1981/01/04	40	2000/01/22	22	課長	管理職	305,500	40,000	10,000					50,000		
1974/01/14	47	2002/01/21	22	課長	管理職	330,000	40,000	15,000					80,000		
1978/01/12	43	1999/01/27	27	課長	管理職	337,000	30,000	15,000					40,000		
1981/01/22	40	2004/01/21	16	課長	管理職	395,500	30,000	18,000	21,000				40,000		
1972/01/15	50	2011/01/21	19	課長	管理職	340,500	30,000	10,000	40,000				40,000		
1972/01/21	49	2000/01/15	15	課長	管理職	319,000	30,000	25,000	25,000				80,000		
1964/01/17	57	2000/01/22	22	課長	管理職	334,000	30,000						30,000		
1977/01/25	44	2004/01/21	15	課長	管理職	219,000	30,000	20,000					50,000		
1977/01/17	45	2000/01/21	16	課長	管理職	301,000	30,000	10,000	25,000	30,000			105,000		

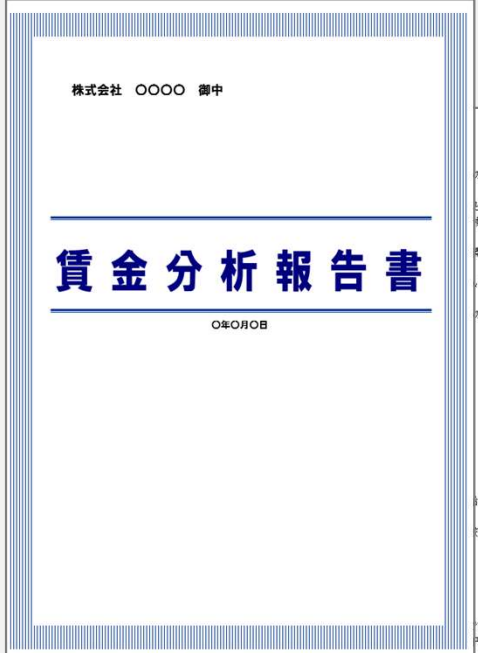
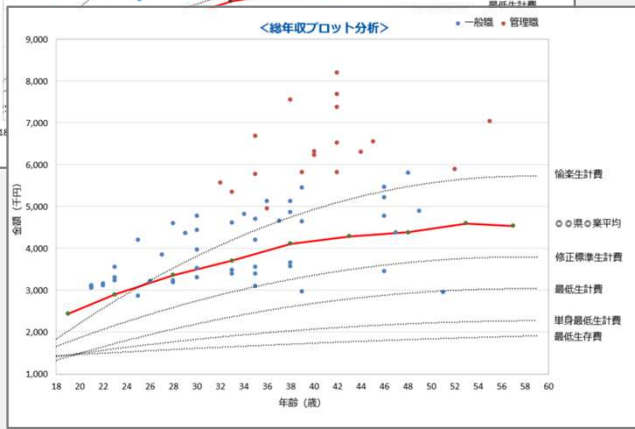
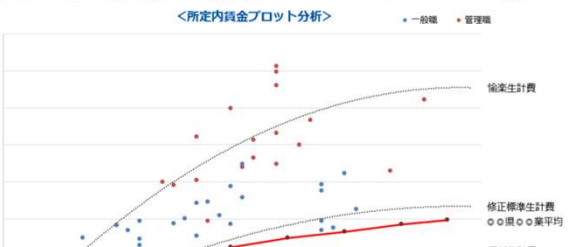

主任と課長の責任の重さを吟味の上、役付手当の金額を検討する余地があると考えられます。

です。課では

標準生

あると

に下が

32歳

が若干

を上回

っています。

賃金分析の料金は、従業員数に応じて設定しておりますので、
 貴社の規模に応じた料金プランで対応させていただきます。

従業員数 (人)	料金 (税別)
1~10名	100,000円~
11~30名	150,000円~
31~50名	180,000円~
51~100名	220,000円~
101~200名	270,000円~
201~300名	380,000円~
301名以上	500,000円~